

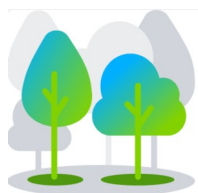

Comunità Energetiche Rinnovabili

L'energia della condivisione



**ESTRA CLIMA È UN SOGGETTO FACILITATORE E AGGREGATORE
PER LA COSTITUZIONE E L'OPERATIVITÀ
DI COMUNITÀ ENERGETICHE RINNOVABILI INCENTIVATE
con connotazione pubblica, privata oppure mista pubblico - privata**





**Comunità Energetiche Rinnovabili
Condivisione e Ambiente (CerCA)**

La comunità dei Comuni di Calenzano, Barberino del Mugello, Borgo San Lorenzo, Firenze Quartiere 4 Isolotto Legnaia, Campi Bisenzio, Vaglia, Scandicci, Lastra a Signa, Bagno a Ripoli.

[Voglio saperne di più](#)

2023, settembre



**Comunità Energetiche Rinnovabili
Cambiamento Cittadini e Imprese
(CER.Ca.CI)**

La comunità dei Comuni della parte centro – sud della provincia pratese: Prato, Montemurlo, Carmignano e Poggio a Caiano.

[Voglio saperne di più](#)

2023, novembre



**Green Energy Community
(GECO)**

La comunità di riferimento per i Comuni della Val di Bisenzio: Vaiano, Vernio e Cantagallo.

[Voglio saperne di più](#)

2023, dicembre



Energetica

La comunità di riferimento per il Comune di Sesto Fiorentino.

[Voglio saperne di più](#)

2024, febbraio



CerCA

Comunità Energetiche Rinnovabili Condivisione e Ambiente



Fondatori

I fondatori di CerCA vengono da tutto il tessuto sociale di Calenzano: comuni cittadini con anche professionalità del settore, Circolo ARCI Casa del Popolo di Calenzano, associazione terzo settore Assieme, azienda del territorio di terracotta Goti SNC. Tali soggetti fondatori sono accumulati dal desiderio di diffondere i concetti di sostenibilità ambientale, uso responsabile dell'energia e solidarietà sociale con la finalità di rappresentare come le Comunità Energetiche Rinnovabili siano il modo per pervenire a vantaggi distribuiti per la collettività a diretto appannaggio del territorio di riferimento.

Composizione del consiglio direttivo

Presidente: Lapo Arrighetti

Vicepresidente: Cinzia Lacciarini

Consigliere: Roberto Marini

Consigliere: Lara Roti

Consigliere: Giulio Signorini

Sede Associazione:

Via Puccini n. 79 a Calenzano (FI)

Tipologia di soggetto giuridico:

associazione non riconosciuta senza scopo di lucro

Insieme verso la transizione energetica. L'Associazione CerCA

CerCA nasce dall'incontro di un comitato di cittadini, costituito a ottobre 2022 con lo scopo di diffondere e promuovere la realizzazione di Comunità Energetiche Rinnovabili, ed Estra Clima srl, la società del gruppo Estra dedicata all'efficienza energetica e alle fonti rinnovabili.

Il connubio di passione e professionalità ha così dato vita a un modello di CER facilmente accessibile e fruibile, sia per i membri consumatori che per i produttori. Una modello concreto e completo, concepito con lungimiranza per valorizzare le CER come strumento abilitante per una ampia pluralità di soggetti a divenire parte attiva nella transizione energetica verso la decarbonizzazione.

CerCA si identifica nel ruolo di soggetto giuridico che dispone dei requisiti e delle caratteristiche per:

- qualificarsi CER presso il GSE
- accedere all'incentivazione prevista per l'energia condivisa e distribuirla tra i membri associati.

Vuoi associarti a CerCA? Puoi farlo non sono previsti costi d'ingresso, né costi successivi e non sono previsti investimenti a carico delle Comunità.



CER.Ca.CI

Comunità Energetiche Rinnovabili Cambiamento Cittadini e Imprese



<https://www.estra.it/cer-cambiamento-cittadini-imprese/>

Fondatori

I fondatori di CER.Ca.CI svolgono l'attività di amministratori di condominio sull'area pratese. Legati dal desiderio di **diffondere i concetti di sostenibilità ambientale, uso responsabile dell'energia e solidarietà sociale** presso gli immobili che gestiscono, promuovono la Comunità Energetica Rinnovabile come il modo per raggiungere vantaggi distribuiti per la collettività del territorio di riferimento.

I fondatori sono

- Alessandro Bari dello Studio Bari di Alessandro Bari & C. sas
- Alessandro Bongiorno dello Studio Modus Consulting sas
- Matteo Lanzarini dello Studio AM di Matteo Lanzarini
- Tiziana Mansueto dello Studio amministrativo Team Casa s.r.l.
- Florido Sassi dello Studio amministrativo Sassi Florido
- Andrea Tordini dello Studio Tecnico e Amministrazioni Condominiali

Composizione del consiglio direttivo

Presidente: Florido Sassi

Vicepresidente: Alessandro Bari

Consigliere: Alessandro Bongiorno

Consigliere: Matteo Lanzarini

Consigliere: Tiziana Mansueto

Consigliere: Andrea Tordini

Sede Associazione:

Via Ugo Panziera 16 a Prato (PO)

Tipologia di soggetto giuridico:

associazione non riconosciuta senza scopo di lucro

Insieme verso la transizione energetica. L'Associazione CER.Ca.CI

CER.Ca.CI nasce dall'unione di 6 studi amministrativi di Prato con cui Estra Clima, la società di scopo del Gruppo Estra dedicata all'efficienza energetica e alle fonti rinnovabili, da circa 20 anni collabora per la realizzazione di interventi presso gli immobili che amministrano.

CER.Ca.CI ha l'obiettivo di diffondere e promuovere la realizzazione di Comunità Energetiche Rinnovabili a un parco di condomini stimato in circa 7.500 unità abitative. Passione e professionalità hanno dato vita a un **modello di CER facilmente accessibile e fruibile sia per i membri consumatori che per i produttori**. Un modello concreto e completo, concepito con lungimiranza per valorizzare le CER come **strumento che possa agevolare la maggior parte di cittadini e imprese a divenire parte attiva nella transizione energetica verso la decarbonizzazione**.

CER.Ca.CI è il soggetto giuridico che dispone dei requisiti e delle caratteristiche per qualificarsi CER presso il GSE e quindi accedere agli incentivi previsti per l'energia condivisa della comunità e distribuirla tra i membri associati. CER.Ca.CI non ha alcun costo di ingresso, né successivo, per chi si associa e non prevede investimenti a carico delle Comunità.



PRIVATI IMPRESE NOI AIUTO E GUIDE CONTATTI



GECO

Green Energy Community



<https://www.estra.it/cer-geco-green-energy-community>

Fondatori

I fondatori di GECO – Green Energy Community sono i **tre Comuni della Val di Bisenzio**: Vaiano, Vernio e Cantagallo. L'associazione, con la sua identità nativa puramente pubblica, mette in campo le funzioni istituzionali di gestione, direzione e coordinamento per **scopi di pubblico interesse e quindi a favore della collettività**. I fondatori perseguono con le Comunità Energetiche Rinnovabili gli obiettivi di riconversione energetica verso le fonti rinnovabili e di neutralità climatica a tutela del proprio prezioso territorio.

Composizione del consiglio direttivo

Presidente: Primo Bosi

Vicepresidente: Guglielmo Bongiorno

Consigliere: Giovanni Morganti

Sede Associazione:

Piazza del Comune 4 a Vaiano (PO)

Tipologia di soggetto giuridico:

associazione non riconosciuta senza scopo di lucro

Insieme verso la transizione energetica. L'Associazione GECO

GECO, l'Associazione per la costituzione delle **Comunità Energetiche Rinnovabili nella Val di Bisenzio**, corona un'esperienza che, realizzata in modo strutturato secondo un modello lungimirante, riguarda i confini amministrativi ed ha tutte le caratteristiche per essere vincente. GECO mette a fattore comune la visione dei Comuni di Vaiano, Vernio e Cantagallo che **identificano nelle CER un modello di sviluppo territoriale e infrastrutturale a tutela dell'ambiente e della coesione sociale**.

GECO è la risposta delle pubbliche amministrazioni alla dimensione collettiva ed economica della domanda energetica di cittadini e imprese e costituisce quindi un importante cardine per fare **innovazione sociale sul territorio di riferimento**. GECO è una risposta tangibile ai bisogni energetici comuni che crea e si affida a nuove relazioni tra attori sociali, enti locali e società di servizi energetici storicamente presenti sul territorio.

GECO ha tutti gli elementi e il giusto potenziale per costituire un vero e proprio processo di cambiamento a favore dello sviluppo green della Val di Bisenzio. Un modo, quello delle CER, per veicolare e diffondere cultura e consapevolezza sull'uso dell'energetica e a contempo dare gli strumenti per un mondo energetico più sostenibile.

GECO si distingue per l'**attenzione dedicata ai soggetti in condizioni di disagio energetico** avendo adottato nel Regolamento la scelta di destinare a loro parte dell'incentivazione riconosciuta dal GSE per l'energia condivisa.



Energetica

La Comunità Energetica
del Comune di Sesto Fiorentino



<https://www.estra.it/cer-energetica-sesto-fiorentino>

Fondatori

Il Comune di Sesto Fiorentino, ARCI Firenze APS e IL BINARIO G.I.A.N. – SEZIONE SESTO FIORENTINO APS – AMICI DELLA NATURA hanno costituito Energetica per dare nuova forma ai valori che, da sempre, appartengono alla identità di ciascuno di loro: **vicinanza quotidiana, sostenibilità e prossimità con il territorio.**

Energetica è espressione della volontà dei fondatori di creare una sinergia tra le proprie esperienze e competenze, con la finalità di fare rete e **promuovere la solidarietà e la socialità** anche in ambito energetico e ambientale.

Composizione del consiglio direttivo

Presidente: Beatrice Corsi

Vicepresidente: Marco Andrei

Consigliere: Riccardo Vedovato

Sede Associazione:

Piazza Vittorio Veneto, 1 - Sesto Fiorentino (FI)

Tipologia di soggetto giuridico:

Associazione non riconosciuta senza scopo di lucro

Insieme verso la transizione energetica. L'Associazione Energetica

Energetica è l'opportunità tangibile di riferimento per il Comune di Sesto Fiorentino **che rende possibile la condivisione di energia elettrica da fonti rinnovabili, favorendo il benessere delle persone.**

Consumatori e produttori che diventano membri della Comunità Energetica Rinnovabile Energetica danno concretezza alla scelta di favorire l'autonomia energetica locale, contribuendo a un **futuro meno oneroso e più accessibile.**

Con Energetica, la tecnologia e gli impianti per la produzione di energia elettrica rinnovabile, quale il fotovoltaico, sono valorizzati a servizio della collettività. Cittadini, imprese e realtà del territorio possono mettere a fattor comune il proprio impegno nel generare e/o utilizzare, contemporaneamente ed in modo virtuale, energia pulita. In questo quadro l'energia prodotta e utilizzata nello stesso momento ha valore, indipendentemente dalla sua entità, poiché concorre in modo specifico a generare l'incentivazione che lo Stato attribuisce al sistema di condivisione di energia rinnovabile.



Provincia di Prato

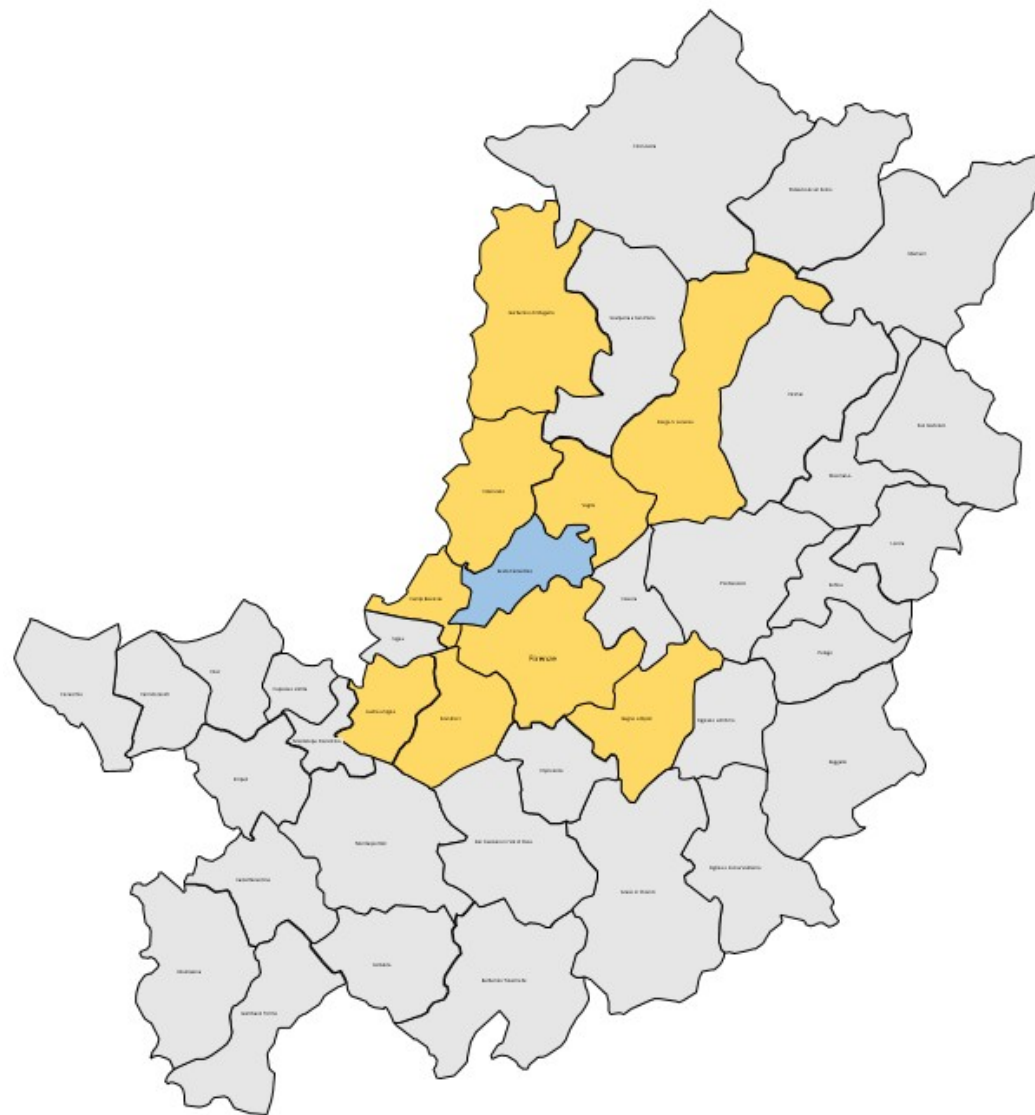
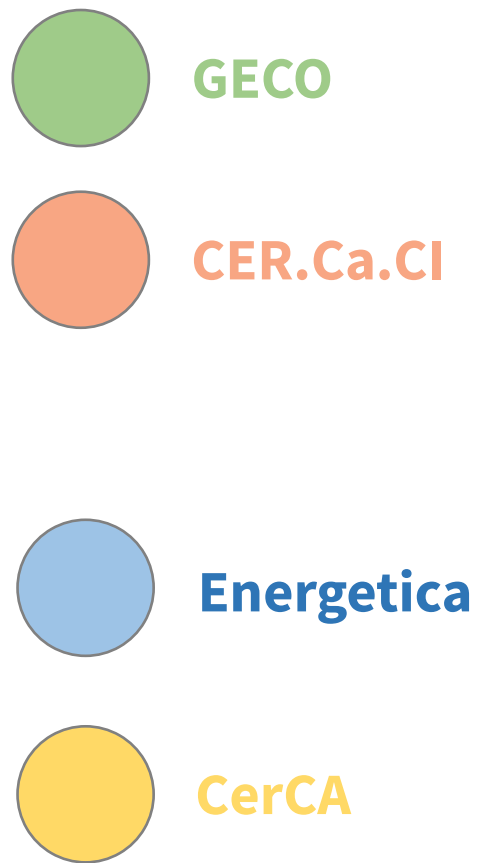

Provincia di Firenze

CER Val D'Elsa

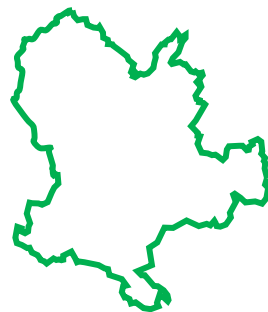
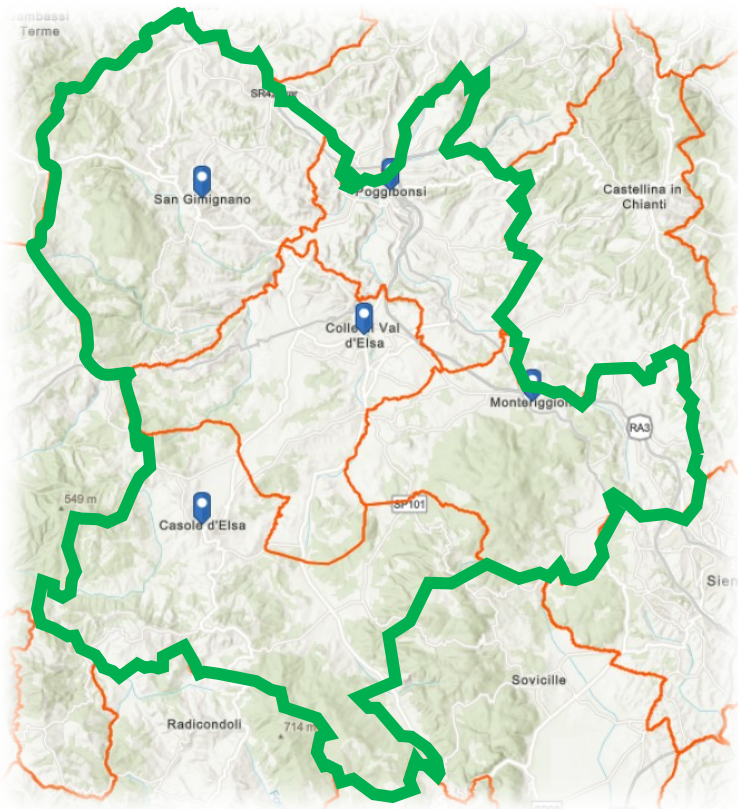

COMUNI interessati:

Casole d'Elsa

Colle di Val d'Elsa

Monteriggioni

Poggibonsi

San Gimignano

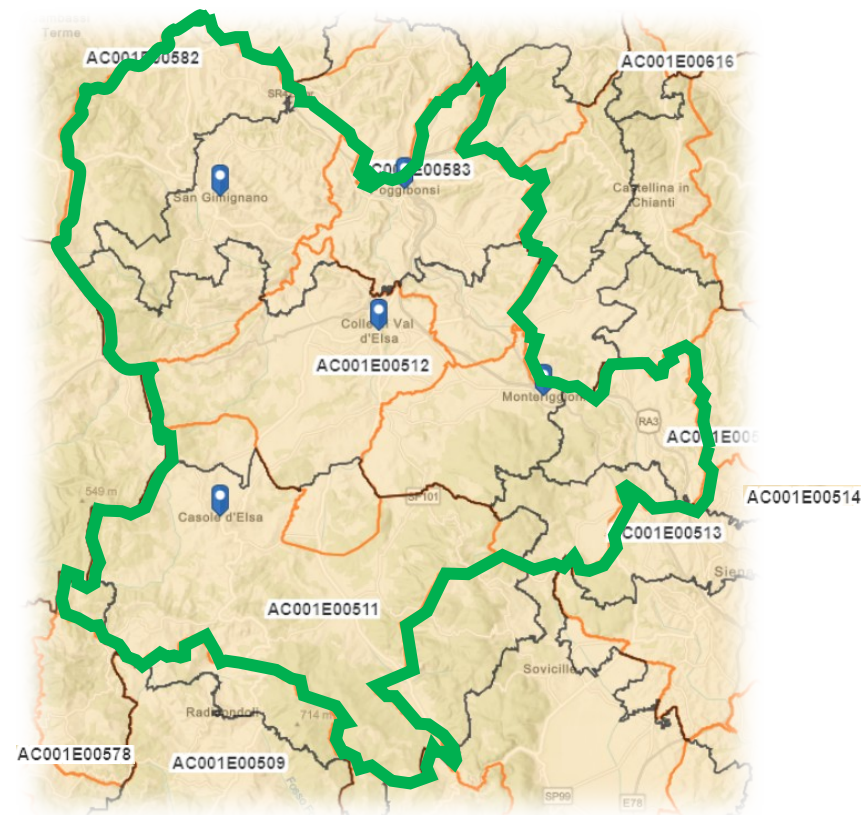

ESTRA CLIMA CONTRIBUISCE FATTIVAMENTE AL CONSOLIDAMENTO DI UN ECOSISTEMA DELL'INNOVAZIONE TECNOLOGICA E SOCIALE DEL TERRITORIO

ESTRA CLIMA, in qualità di partner tecnologico esterno:

- ❑ svolge un ruolo chiave di **INTERMEDIAZIONE A SUPPORTO DEI TANTI SOGGETTI INTERESSATI** alla creazione di CER, con motivazioni e provenienze diverse, consentendo il superamento di dubbi e diffidenze
- ❑ **FORMA E INFORMA CREANDO UNA CULTURA SULLE CER INCENTIVATE DAL GSE**
- ❑ Rende disponibili **SERVIZI E COMPETENZE TECNICO-ECONOMICHE-AMMINISTRATIVE-DIGITALI**, disponendo delle **PROFESSIONALITÀ E DELLE RISORSE INFORMATICHE INDISPENSABILI A** ideare, progettare, costituire e sviluppare **CER BILANCIATE ED OTTIMIZZATE**
- ❑ **DIALOGA CON AMMINISTRAZIONI ED ENTI PER FAVORIRE LA SENSIBILITÀ SULLE CER** oltre che **INTRODURRE E VALORIZZARE LE PECULIARITÀ E LE CARATTERISTICHE SPECIFICHE DEI CONTESTI TERRITORIALI IN CUI NASCONO**
- ❑ In parallelo ed in aggiunta al percorso sulle CER, e cioè alla loro costituzione e gestione, **PROGETTA E REALIZZA IMPIANTI FOTOVOLTAICI OFFRENDO ALLA COMUNITA' DI SVILUPPARSI**

LE ATTUALI PRINCIPALI CRITICITÀ DEL SISTEMA DELLA CER:

- ❑ «**NOVITÀ**» introdotte dalla **REGOLE OPERATIVE** del GSE in merito a:
 - **configurazione di impianti di nuova realizzazione ed entrati in esercizio dopo la regolare costituzione della CER**
 - il concetto di **soglia eccedentaria** che ha dato luogo a diffidenza ed a un calo di interesse da parte delle imprese
- ❑ **ARMONIZZAZIONE CON ALTRE MISURE E AGEVOLAZIONI CHE INTERESSANO LA REALIZZAZIONE DI IMPIANTI FOTOVOLTAICI:**
 - **CONTRIBUTI IN CONTO CAPITALE SUPERIORI AL 40%** e altre misure/azioni non cumulabili con le CER
 - **TRANSIZIONE 5.0**
 - DLgs 199/2021 «**DECRETO AREE IDONEE**» & DL 63/2024 «**DECRETO AGRICOLTURA**»
- ❑ **INFLUENZA DI PIANI, PROGRAMMI, REGOLAMENTI E ATTI CHE DISCIPLINANO LO SVILUPPO DELLE FONTI RINNOVABILI A LIVELLO LOCALE** (indirizzi per l'integrazione degli impianti nei paesaggi, compatibilità con destinazioni d'uso, regolamenti urbanistici, piani strutturali, ecc.)
- ❑ **RIGIDITÀ DEL SERVIZIO AL SERVIZIO PER L'AUTOCONSUMO DIFFUSO DEL GSE** rispetto alla mobilità dei membri produttori e consumatori nelle configurazioni

L'energia della condivisione

La proposta per le Comunità Energetiche Rinnovabili

Elena Beudò

Responsabile sviluppo CER Estra Clima srl

ebeudo@estraspa.it

estra.it/comunita-energetiche